



Département de la GIRONDE  
Arrondissement de Blaye

**MAIRIE**

**CUBZAC LES PONTS**

33240 CUBZAC LES PONTS

Téléphone : 05 57 43 02 11

Télécopie : 05 57 43 92 47

Email : mairie@cubzaclesponts.fr

Site : www.mairie-cubzaclesponts.org

N° A2022-095

Voirie

**ARRETE PORTANT REGLEMENTATION TEMPORAIRE  
DE LA CIRCULATION ET DU STATIONNEMENT**

Le Maire de **Cubzac les Ponts**,

**Vu** le Code Général des Collectivités Territoriales et notamment les articles L 2212-1, L 2212-2, L 2212-5, L2212-6 et L 2213-1 et suivants,

**Vu** le Code de la Route,

**Vu** le Code Pénal,

**Vu** la loi n° 82-213 du 2 mars 1982 relative aux droits et libertés des communes, des départements et des régions,

**Vu** l'arrêté interministériel du 24 novembre 1967 modifié, relatif à la signalisation des routes et autoroutes,

**Vu** l'instruction interministérielle relative à la signalisation routière - huitième partie - signalisation temporaire, approuvée par l'arrêté interministériel du 6 novembre 1992 modifié,

**Vu** la demande présentée par BOUCHER TP, en date du 26 octobre 2022, sur la réglementation de la circulation pour la réalisation de travaux de réfection du bouche égout, en face du n°10 Rue de la Gare à Cubzac les Ponts ;

**ARRETE**

ARTICLE 1 - Afin de pouvoir sécuriser les travaux susmentionnés en face du n°10 Rue de la Gare à Cubzac les Ponts, la circulation sera alternée par feux tricolores ou manuellement, le stationnement interdit au droit du chantier au droit des travaux le lundi 31 octobre au jeudi 01 décembre 2022.

ARTICLE 2 - Les véhicules de secours et les riverains restent prioritaires.

ARTICLE 3 - Les prescriptions imposées par le présent arrêté seront signalées à l'attention des usagers par des panneaux réglementaires, mis en place et entretenus par l'entreprise en charge des travaux comme indiqué dans la demande.

ARTICLE 4 - Le présent arrêté sera publié et affiché en Mairie de Cubzac les Ponts, ampliation faite à :

- Monsieur le Commandant de la Brigade de Gendarmerie de Saint André de Cubzac,
- Monsieur le Chef de Corps des Sapeurs-Pompiers de Saint André de Cubzac,
- Le demandeur (BOUCHER TP),

Fait à Cubzac les Ponts, le 02 NOV 2022  
Pour le Maire et par délégation du Maire,  
Le Maire adjoint à sa voirie,





# Demande d'arrêt de police de la circulation

Code de la route L411-1 à L411-7  
Code général des collectivités territoriales L2213-1 à L2213-6.1



N° 14024\*01

## Gestionnaires des réseaux routiers

### Le demandeur

Particulier  Service public  Maître d'œuvre ou conducteur d'opération  Entreprise

Nom : BOUCHER YP Prénom : \_\_\_\_\_  
Dénomination : \_\_\_\_\_ Représenté par : O. LALLAU  
Adresse Numéro : 15 Extension : \_\_\_\_\_ Nom de la voie : chem du granier  
Code postal 33240 Localité : St André Pays : \_\_\_\_\_  
Téléphone 05 57 94 0808 Indiquez l'indicatif pour le pays étranger : \_\_\_\_\_  
Courriel : bouchy@tp @ wanadoo.fr

Si le bénéficiaire est différent du demandeur

Nom : \_\_\_\_\_ Prénom : \_\_\_\_\_  
Adresse Numéro : \_\_\_\_\_ Extension : \_\_\_\_\_ Nom de la voie : \_\_\_\_\_  
Code postal \_\_\_\_\_ Localité : \_\_\_\_\_ Pays : \_\_\_\_\_  
Téléphone \_\_\_\_\_ Indiquez l'indicatif pour le pays étranger : \_\_\_\_\_  
Courriel : \_\_\_\_\_ @ \_\_\_\_\_

### Localisation du site concerné par la demande

Voie concernée : Autoroute n° \_\_\_\_\_ Route nationale n° \_\_\_\_\_ Route départementale n° \_\_\_\_\_ Voie communale n° \_\_\_\_\_  
Hors agglomération  En agglomération   
Point de Repère (PR) routier d'origine d'application : \_\_\_\_\_ + \_\_\_\_\_  Point de Repère (PR) routier de fin d'application : \_\_\_\_\_ + \_\_\_\_\_   
Adresse Numéro : \_\_\_\_\_ Extension : \_\_\_\_\_ Nom de la voie : Face au 10, rue de la gare  
Code postal 33240 Localité : Cussac les Ponts

### Nature et date des travaux

Permission de voirie antérieure : Oui  Non  Si oui indiquer la référence : \_\_\_\_\_  
Description des travaux : refection d'une bouche egout  
Date prévue de début des travaux : 31 10 2011 sur 1 mois Durée des travaux (en jours calendaires) : 1

### Réglementation souhaitée

Durée de la réglementation (en jours calendaires) : \_\_\_\_\_ Date de début de réglementation \_\_\_\_\_  
Restriction sur section courante  Restriction sur bretelles   
Sens de circulation concerné : Deux sens de circulation  Sens des Points de Repères (PR) croissants   
Sens des Points de Repères (PR) décroissants  Fermeture à la circulation   
Basculement de circulation sur chaussée opposée   
Circulation alternée Par feux tricolores  ou Manuellement   
Restriction de chaussée :  
Neutralisation de la bande d'arrêt d'urgence (BAU)  Empiètement sur chaussée  largeur de voie maintenue \_\_\_\_\_  
Suppression de voie  nombre de voie(s) supprimée(s) \_\_\_\_\_

Interdiction de :

<b>Circuler</b>		<b>Stationner</b>		<b>Dépasser</b>
Véhicules légers <input type="checkbox"/>		véhicules légers <input checked="" type="checkbox"/>		véhicules légers <input type="checkbox"/>
poids lourds <input type="checkbox"/>		poids lourds <input checked="" type="checkbox"/>		poids lourds <input type="checkbox"/>

Vitesse limitée à :   km/h  
 Itinéraire de déviation (à préciser par sens) :  
 \_\_\_\_\_  
 \_\_\_\_\_  
 \_\_\_\_\_

Autres prescriptions :  
 \_\_\_\_\_  
 \_\_\_\_\_

**La pose, le maintien ou le retrait de la signalisation spécifique au chantier sont effectués par :**

Le demandeur  Une entreprise spécialité

Nom : \_\_\_\_\_ Prénom : \_\_\_\_\_  
 Dénomination : \_\_\_\_\_ Représenté par : \_\_\_\_\_  
 Adresse Numéro : \_\_\_\_\_ Extension : \_\_\_\_\_ Nom de la voie : \_\_\_\_\_  
 Code postal     Localité : \_\_\_\_\_ Pays : \_\_\_\_\_  
 Téléphone       Indiquez l'indicatif pour le pays étranger :   
 Courriel : \_\_\_\_\_ @ \_\_\_\_\_

**Pièces jointes à la demande**

Afin de faciliter la compréhension et l'instruction du dossier, la demande d'arrêt est accompagnée d'un dossier comprenant :

Une notice détaillée avec notamment l'évaluation de la gêne occasionnée au usagers   
 Plan de situation 1/10 ou 1/20 000<sup>ème</sup>  Plan des travaux 1/200 ou 1/ 500<sup>ème</sup>  Schéma de signalisation   
 Itinéraire de déviation 1/2 000 ou 1/5 000<sup>ème</sup>

J'atteste de l'exactitude des informations fournies

Fait à : ... Le : 25 10 2022  
 Nom : TERRA Prénom : Martien Qualité : Assistant

Google Maps

Cubzac-les-Ponts

face au 10 rue de la gare

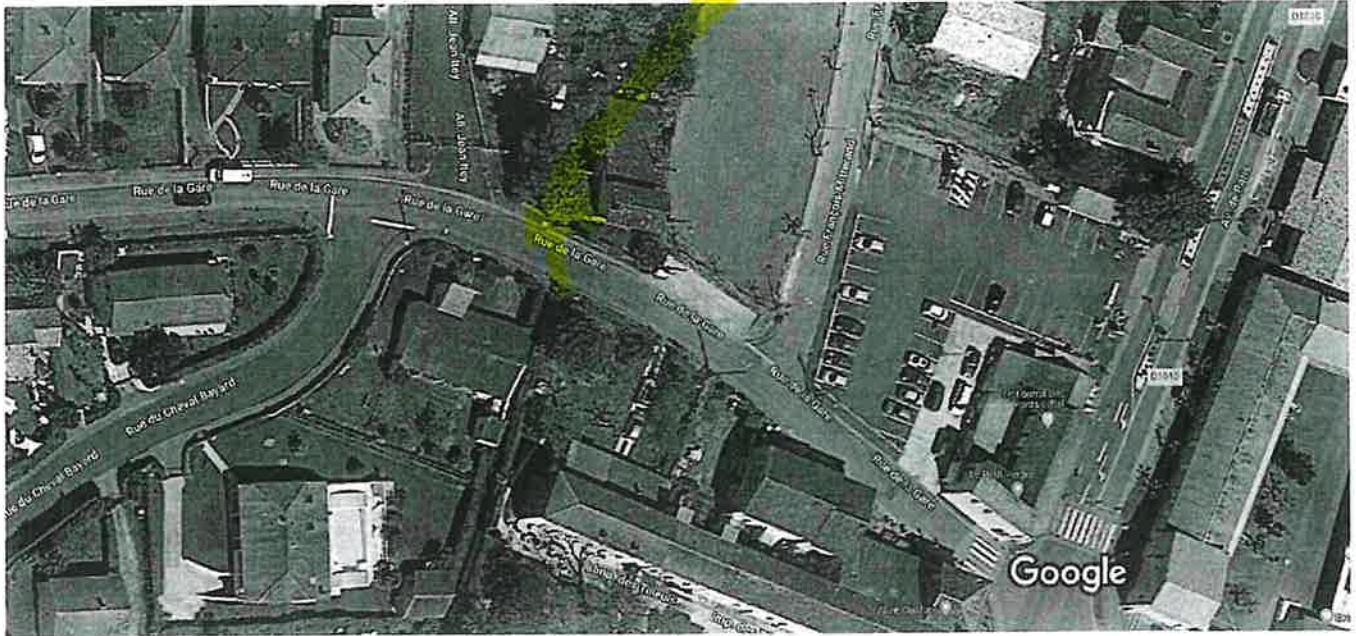

Images ©2022 Maxar Technologies, Données cartographiques ©2022 10 m



## Cubzac-les-Ponts

33240

Ensoleillé · 24 °C  
14:11



Itinéraires



Enregistrer



À proximité



Envoyer vers  
un téléphone



Partager

### En bref

Cubzac-les-Ponts est une commune du Sud-Ouest de la France, située dans le département de la Gironde, en région Nouvelle-Aquitaine. [Wikipédia](#)